

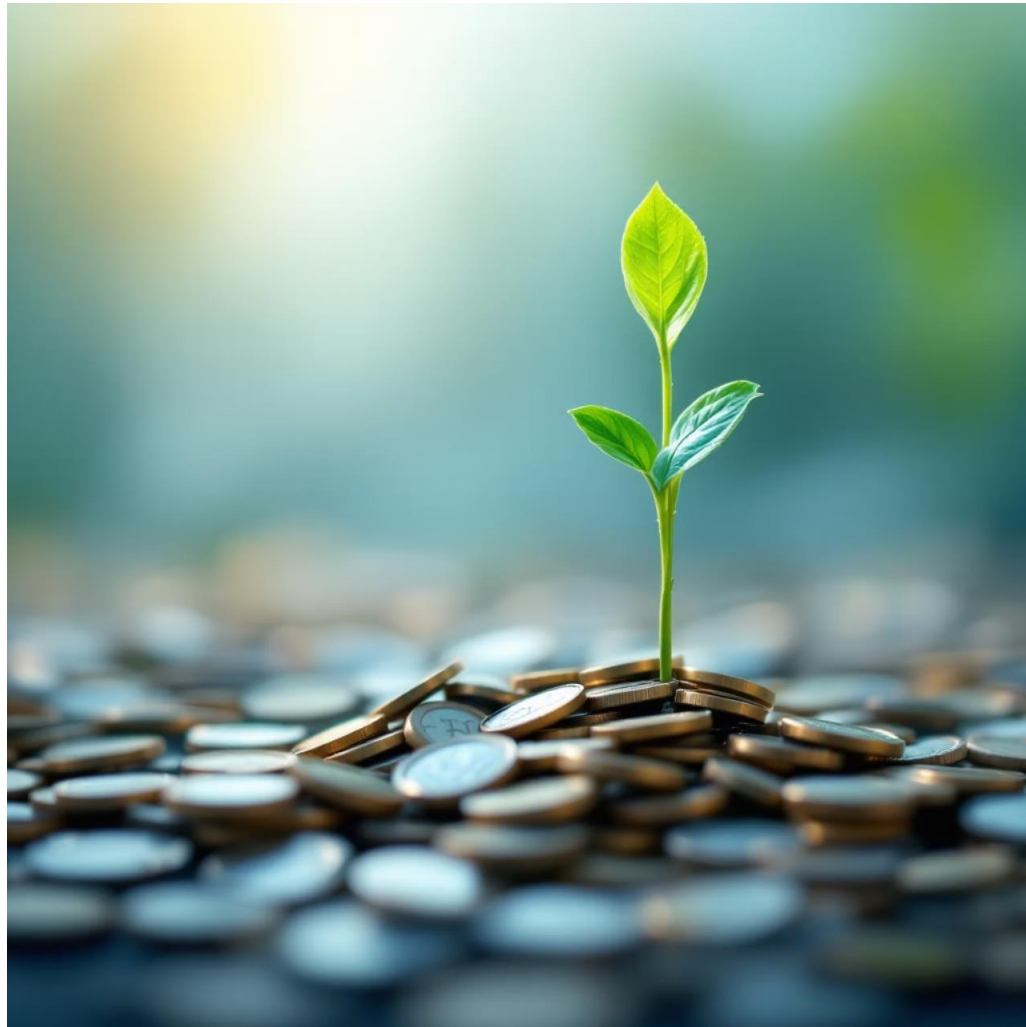

Financiamiento y alianzas estratégicas para crecer

Cómo construir un emprendimiento atractivo, formal y sostenible para atraer inversionistas

Del emprendimiento al crecimiento sostenible



La nueva ecuación del éxito

Un modelo de negocio sólido y ético atrae recursos y construye relaciones duraderas con inversores comprometidos. La sostenibilidad, el cumplimiento legal y la transparencia son hoy condiciones fundamentales para acceder a financiamiento de calidad.

"Los inversionistas no buscan solo ideas: buscan equipos responsables que cumplan lo que prometen."

Esta presentación cierra el ciclo estratégico: **propuesta de valor** → **formalización** → **impacto** → **financiamiento**.

Tipos de financiamiento según etapa del emprendimiento



Idea / Validación

Fondos públicos: Sercotec, Corfo, FIC, Startup Chile

Subsidios sin devolución para validar tu concepto inicial



Escalamiento

Venture capital, corporate venture

Mayor monto de inversión, alto riesgo compartido,
participación accionaria



Crecimiento temprano

Inversores ángeles, aceleradoras, fondos semilla

Capital privado con acompañamiento estratégico y mentoría



Consolidación

Joint ventures, créditos bancarios, fondos internacionales

Asociaciones estratégicas y expansión a nuevos mercados

Fondos públicos en Chile: oportunidades concretas



SERCOTEC

- Crece
- Semilla
- Digitaliza tu Pyme



CORFO

- Semilla Inicia
- Semilla Expande
- Innova Alta Tecnología



FIC Regional

Fondos de innovación tecnológica con enfoque territorial

Requisitos comunes para acceder

Formalización legal completa

Constitución de sociedad, RUT y registros al día

Plan de negocio claro (Canvas)

Propuesta de valor definida con segmentos y modelo de ingresos

Coherencia con sostenibilidad e impacto

Demostrar compromiso social y ambiental medible

Venture Capital: financiamiento para alto crecimiento



¿Qué es el Venture Capital?

Fondos de inversión especializados que aportan capital significativo a startups de alto potencial de crecimiento, a cambio de participación accionaria en la empresa.

Características principales

- Buscan innovación disruptiva y escalabilidad
- Inversión por etapas progresivas (rondas A, B, C)
- Incluyen acompañamiento estratégico y mentoría especializada
- Horizonte de inversión de 5-7 años

Condiciones clave de acceso

- Formalidad jurídica impecable
- Protección de propiedad intelectual
- Equipo fundador sólido y complementario
- Modelo de negocio con potencial de retorno 10x

Venture Capital: financiamiento para alto crecimiento



LA TERCERA PM

Dueño de startup chilena cuenta cómo convenció a Bezos de invertir en NotCo

Todo comenzó por la amistad que tiene el CEO de NotCo con un profesor de la Universidad de Stanford. Jeff Bezos vio los antecedentes de esta empresa chilena y una semana después decidió invertir.

Por Daniel Fajardo Cabello

1 MARZO 2019

Corporate Venture: innovación compartida

¿Qué es el Corporate Venture?

Inversión o colaboración estratégica entre grandes empresas consolidadas y startups innovadoras, diseñada para impulsar la transformación digital y acelerar procesos de innovación que serían más lentos de forma independiente.



Startups aportan

Agilidad, innovación disruptiva y capacidad de adaptación rápida



Corporaciones aportan

Capital, infraestructura, red de clientes y experiencia de mercado

Casos de éxito en Chile

CMPC Ventures

Apoya startups que desarrollan soluciones de empaques sostenibles y economía circular en la industria forestal

BciLabs

Invierte y acelera fintechs chilenas que transforman servicios financieros digitales

Ventajas para el emprendedor: Acceso directo a mercado corporativo, mentoría especializada, red de contactos estratégicos y validación de producto con cliente ancla.



Chile Day: inversionistas afirman que el capital de riesgo ya se reactivó y apuntan a la IA como motor del nuevo ciclo

En el Chile Day de Londres, ejecutivos de Copec Wind Ventures, Credicorp Capital y el fondo europeo Northzone coincidieron en que el venture capital entra en una fase de reactivación tras la contracción de 2022-2023.

Por: **Renato Olmos** | Publicado: Lunes 15 de septiembre de 2025 a las 12:14 hrs.

[CHILE DAY](#) [CAPITAL DE RIESGO](#) [CORPORATE VENTURE CAPITAL](#) [VENTURE CAPITAL](#) [INVERSIONISTAS](#) [INVERSIONES](#) [RENATO OLMOS](#)



Inversionistas ángeles



Personas o entidades con experiencia en los negocios que están interesadas en promover la iniciativa empresarial y participar en un buen negocio.



Su forma de trabajo consiste en aportar capital económico y networking en empresas en sus etapas iniciales.

*COMISIÓN PARA EL MERCADO FINANCIERO. (S.F.). EDUCACIÓN FINANCIERA. CMF EDUCA.
[HTTPS://WWW.CMFCHILE.CL/EDUCA/621/W3-ARTICLE-27446.HTML](https://www.cmfchile.cl/educa/621/w3-article-27446.html)

CARACTERÍSTICAS

Financiamiento
inicial

Capital propio

A cambio de
capital social

Apoyo integral

Retorno de la
inversión

Estrategia de
salida

Inversionistas ángeles



[NUESTRA RED](#) [ECOSISTEMA](#) [FORMACIÓN](#) [BLOG](#) [CONTACTO](#)

Blog

Atacama Angels: La Primera Red de Inversionistas Ángeles del Norte de Chile

Joint Venture: crecimiento a través de alianzas

Definición

Acuerdo estratégico entre dos o más empresas para desarrollar un proyecto específico, compartiendo inversión, riesgos y beneficios de forma equitativa



Aplicación práctica

Asociarse con socio local o internacional para complementar recursos, tecnología o acceso a mercados

Marco legal

Requiere contrato formal que delimite propiedad intelectual, responsabilidades y mecanismos de resolución

Codelco sella acuerdo con la gigante Rio Tinto para conformar distrito minero en Atacama

El esfuerzo conjunto buscará maximizar el valor del distrito y habilitar un desarrollo eficiente de los recursos minerales.

12 de Mayo de 2025 | 12:40 | Por Pablo San Martín, Emol

16



EL COMENTARISTA OPINA

Cuando la astronomía puede (literalmente) salvar el mundo

2 0

Rodrigo Herrera Camus

ELECCIONES

Guía de candidatos: Revisa todos los postulantes para el Senado y la Cámara de Diputados



Financiación ética y sostenible: el futuro de la inversión

Tendencias que transforman el panorama financiero



Crterios ESG

Inversiones evaluadas por impacto **Environmental, Social & Governance**



Fondos de impacto social

Capital dirigido a solucionar problemas sociales medibles



Economía circular

Financiamiento para modelos que eliminan residuos y regeneran sistemas



Banca ética

Cooperativas financieras con valores de transparencia y responsabilidad

Empresas B y Socialab Ventures priorizan el triple impacto: generar valor económico, social y ambiental simultáneamente

El dinero sigue a la coherencia

Las finanzas sostenibles premian los modelos de negocio con propósito definido y métricas de impacto verificables.

Construir para trascender

¿Qué tipo de capital necesitaría vuestro emprendimiento para escalar de forma sostenible?

¿Qué tan preparado está vuestro negocio para recibir inversión responsable hoy?

¿Qué aspectos legales, éticos o de impacto debéis fortalecer antes de buscar financiamiento?

El emprendimiento sostenible no busca dinero para sobrevivir

sino socios para multiplicar valor

Actividad práctica: Financia tu propósito

01

Revisión estratégica

En grupos, revisen su modelo Canvas actualizado identificando fortalezas y áreas de mejora

02

Análisis de opciones

Identifiquen el tipo de financiamiento más viable según su etapa de desarrollo

03

Evaluación de requisitos

Determinen qué requisitos legales y éticos deben cumplir para acceder al financiamiento

04

Propuesta de valor

Analicen qué aspectos de su modelo son más atractivos para fondos o alianzas estratégicas

05

Presentación ejecutiva

Pitch 90 segundos:

Presentan propuesta de valor

Menciona el tipo de financiamiento requerido

Menciona 1 actividad clave, 1 recurso clave y 1 cliente clave

Utiliza 1 dato de mercado